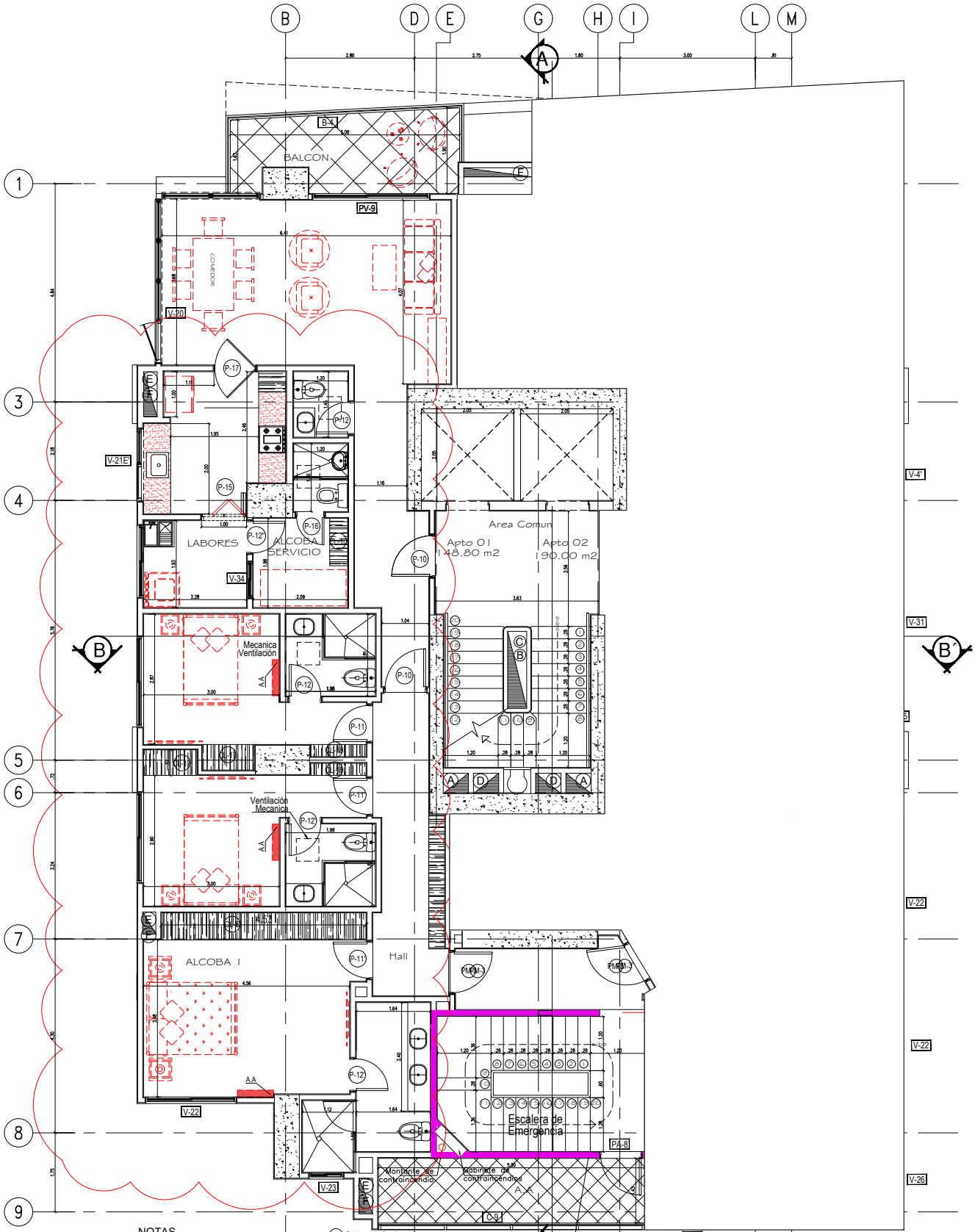

NOTAS

- (A) Montante de agua potable y contraincendio
- (B) Montante Telefónico y TV.
- (C) Montante Eléctrico
- (D) Montante de Gas
- (E) Bajante de aguas negras
- (F) Bajante de aguas lluvias
- (G) Gabinete contraicendios
- (H) Gabinete electrico
- (I) Caja telefonica
- (J) Contador de gas
- (K) Caja de T.V.
- (L) Tableros Electricos
- (M) Caja de control de Gas
- (N) Contadores de Agua
- (O) Polo a tierra
- (P) Defoge de gas

PLANTA PISOS 11

NIVEL 11 +38.05M