

Building Sketch

Owner	Santos Rodríguez Olmeda					
Property Address	Lot #30 Miramar Street, Cerro Miramar Community, Pueblo Ward					
City	Rincon	County		State	PR	Zip Code 00677
Lender/Client	N/A					

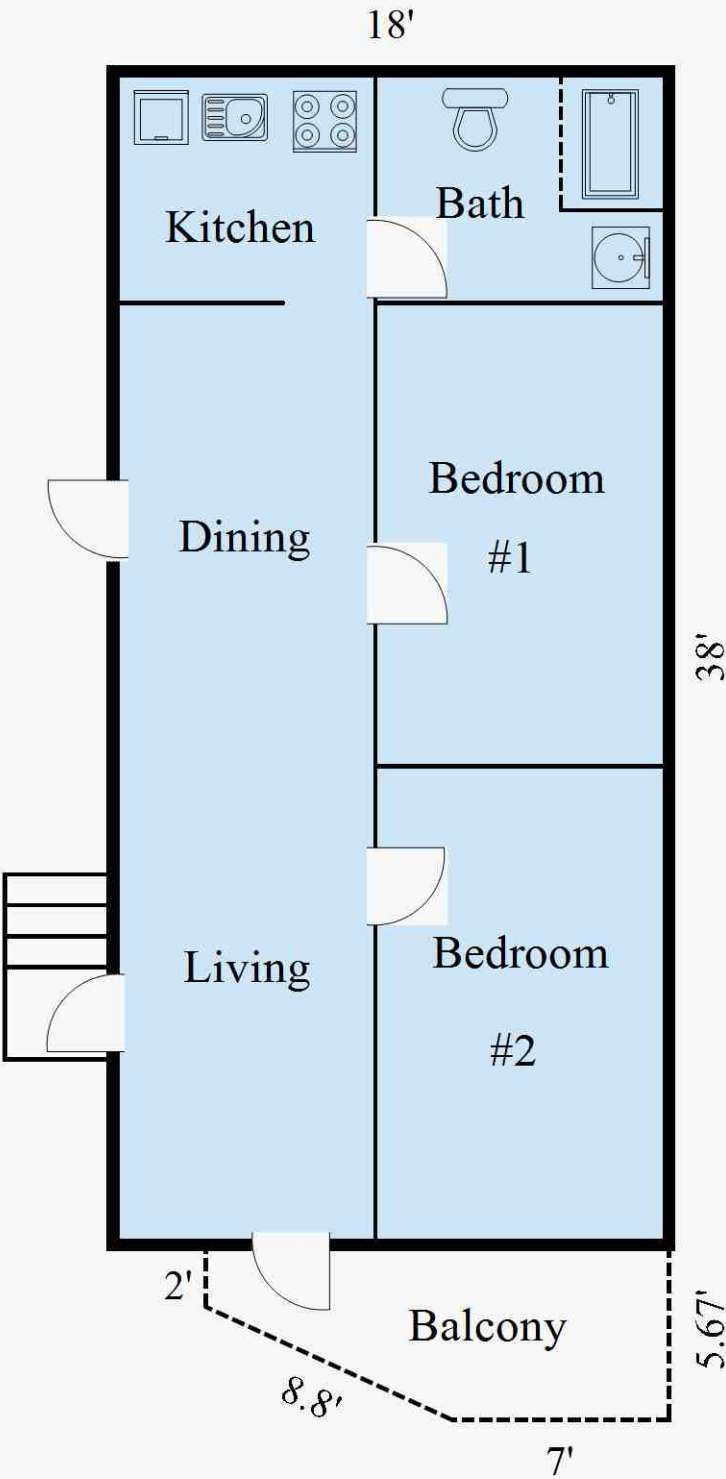

TOTAL Sketch by a la mode

Area Calculations Summary

Living Area		Calculation Details		
Living Area	684 Sq ft	38 × 18	=	684
Total Living Area (Rounded):		684 Sq ft		
Non-living Area				
Balcony	70.37 Sq ft	5.67 × 7	=	39.69
		8 × 2	=	16
		0.5 × 8 × 3.67	=	14.68



Subject's Front



Subject's Right Side View



Subject's Left Side View



Subject's Rear Side View



**Subject's Living & Dining
View Toward kitchen**



**Subject's Living & Dining
View Toward Balcony**



Subject's Kitchen

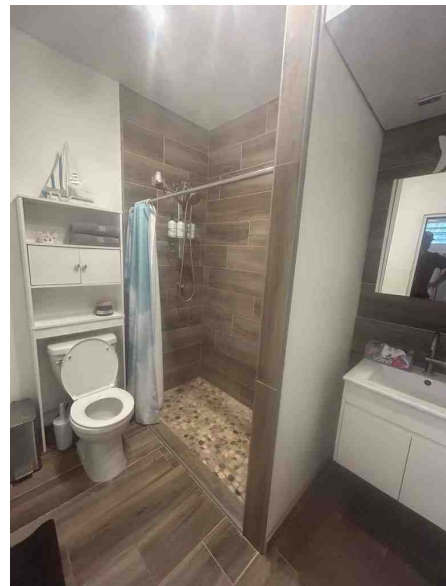

Subject's Bath



Subject's Balcony



**Subject's View
Front Balcony**



Subject's View From The Roof Top



Subject's View From The Roof Top

Subject Location Map Only

Owner	Santos Rodríguez Olmeda				
Property Address	Lot #30 Miramar Street, Cerro Miramar Community, Pueblo Ward				
City	Rincon	County	State	PR	Zip Code 00677
Lender/Client	N/A				



Location Map

Owner	Santos Rodríguez Olmeda				
Property Address	Lot #30 Miramar Street, Cerro Miramar Community, Pueblo Ward				
City	Rincon	County		State	PR
				Zip Code	00677
Lender/Client	N/A				

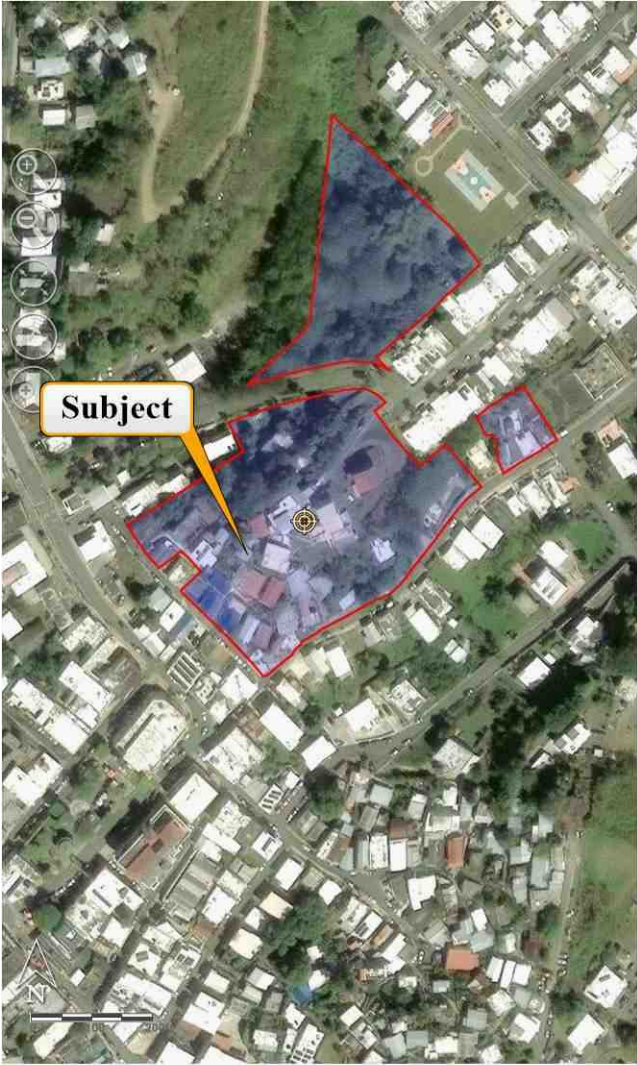

Catastro: 124-010-034-06

Version Beta (implica que tiene bugs que estamos corrigiendo, sugerencias y reporte de errores son bienvenidos a alvarez_o@jp.pr.gov)

- En proceso: manejar varios distritos sobrepuestos

Ubicación

Catastro

124-010-034-06

Coordenadas Nad83

x: 113746.2260, y: 256433.4832
(Lat: 18.34108937, Lon: -67.24951202)
Ver: [Google](#) | [Google Earth](#) | [OpenStreet](#) | [Temblores USGS](#) | [Waze](#)

Area Aprox. (m.c.)

21329.0934

Municipio

on/off

Rincón

Barrio

on/off

Ensenada (58.1%), Barrio Pueblo (41.9%)

Características Ambientales

Zona Inund. Advisory

on/off

X

Zona Inundabilidad (firm)

on/off

X

Panel Inundabilidad (advisory)

72000C0505J

72000C0485J

Floodway

No ubica en floodway

Suelo (NRC5)

on/off

SNS (60.9%)

MvC (25.5%)

McF2 (13.6%)

Calificación y Clasificación de Suelo

Calificación

on/off

R-I (94%)

R-A (6%)

(R-I = Residencial Intermedio)

Clasificación PT

SU (Suelo Urbano)

Clasificación PUT

on/off

SU (Suelo Urbano)

Mapas de Calificación

Rincón

Otros Mapas

Distrito Sobrepuesto

Zona Histórica

Sitio Histórico

Reglamento Aplicable

Plan de Uso de Terrenos

Zonas de Interés Turístico incorporado en Reglamento Conjunto Vigente

Vigencia de Clasificación PUT

30-nov-2015

Vigencia de GeoDato de Calificación

19-JUN-2014

Status PT

on/off

Rincón: Municipio autónomo (aprobado: 29-dec-2016)

Usos Permitidos Por Reglamento

Calificación: R-I

Alojamiento Suplementario a Corto Plazo

Alojamiento y Desayuno ("Bed and Breakfast")

Casa de apartamentos

Casa de salud, limitado a dos (2) inquilinos

Casa en hileras

Casa patios

Casas de huéspedes ("guest house")

Centros de Cuidos

(via excepción) Club cívico sin fines pecuniarios

Empresas Emergentes (Startup) limitado al veinticinco por ciento (25%) de la estructura o propiedad, estas no podrán generar ruidos, polvo, olores objetables y operará solo en horario diurno.

Hospedajes Especializados

(via excepción) Hospedería

(via excepción) Hotel dentro de una zona histórica

Huertos urbanos

(via excepción) Institución filantrópica con fines no pecuniarios o caritativos

(via excepción) Instituciones religiosas

Micro casas (Tiny houses)

Segundas plantas

Unifamiliares

(via excepción) Usos comerciales livianos

Calificación: R-U

Alojamiento Suplementario a Corto Plazo

Alojamiento y Desayuno ("Bed and Breakfast")

Casa de Apartamentos

Casa de salud

Casa en hileras

Casa patios

Casas de huéspedes ("guest house")

Centros de Cuidos

(via excepción) Club cívico sin fines pecuniarios

Empresas Emergentes (Startup) limitado al veinticinco por ciento (25%) de la estructura o propiedad, estas no podrán generar ruidos, polvo, olores objetables y operará solo en horario diurno.

Estacionamientos a nivel de suelo o en estructuras.

Hospedajes Especializados

(via excepción) Hospedería u hospedaje

(via excepción) Hotel dentro de una zona histórica

Huertos urbanos

(via excepción) Institución filantrópica con fines no pecuniarios o caritativos

(via excepción) Instituciones religiosas

Micro casas (Tiny houses)

Multifamiliares

Segundas Plantas

Unifamiliares

(via excepción) Usos comerciales livianos

Form MAP.LOC - "TOTAL" appraisal software by a la mode, inc. - 1-800-ALAMODE

Cadastral Map

Owner	Santos Rodríguez Olmeda				
Property Address	Lot #30 Miramar Street, Cerro Miramar Community, Pueblo Ward				
City	Rincon	County	State	PR	Zip Code 00677
Lender/Client	N/A				

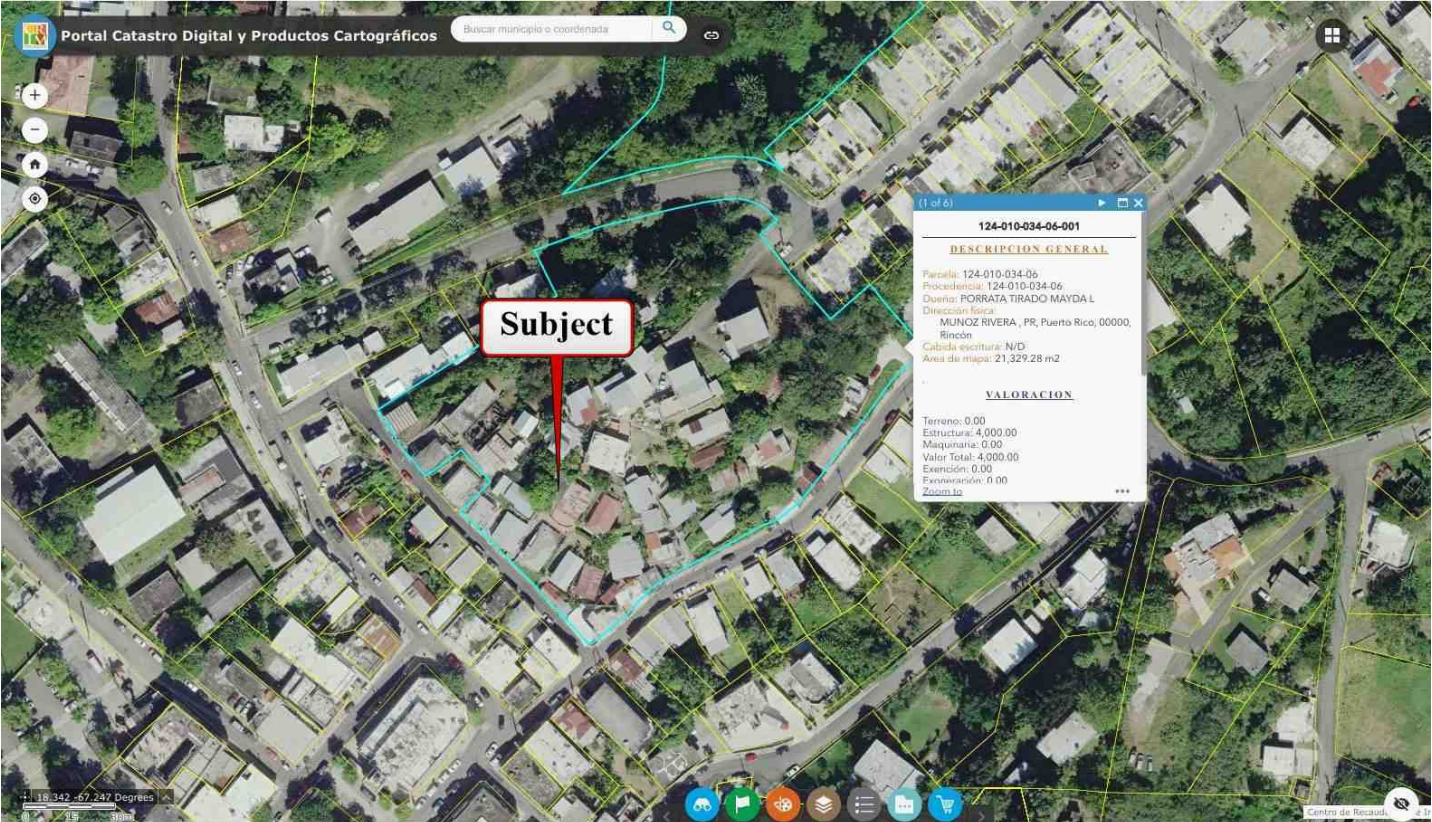

Cadastral Map

Owner	Santos Rodríguez Olmeda				
Property Address	Lot #30 Miramar Street, Cerro Miramar Community, Pueblo Ward				
City	Rincon	County	State	PR	Zip Code 00677
Lender/Client	N/A				

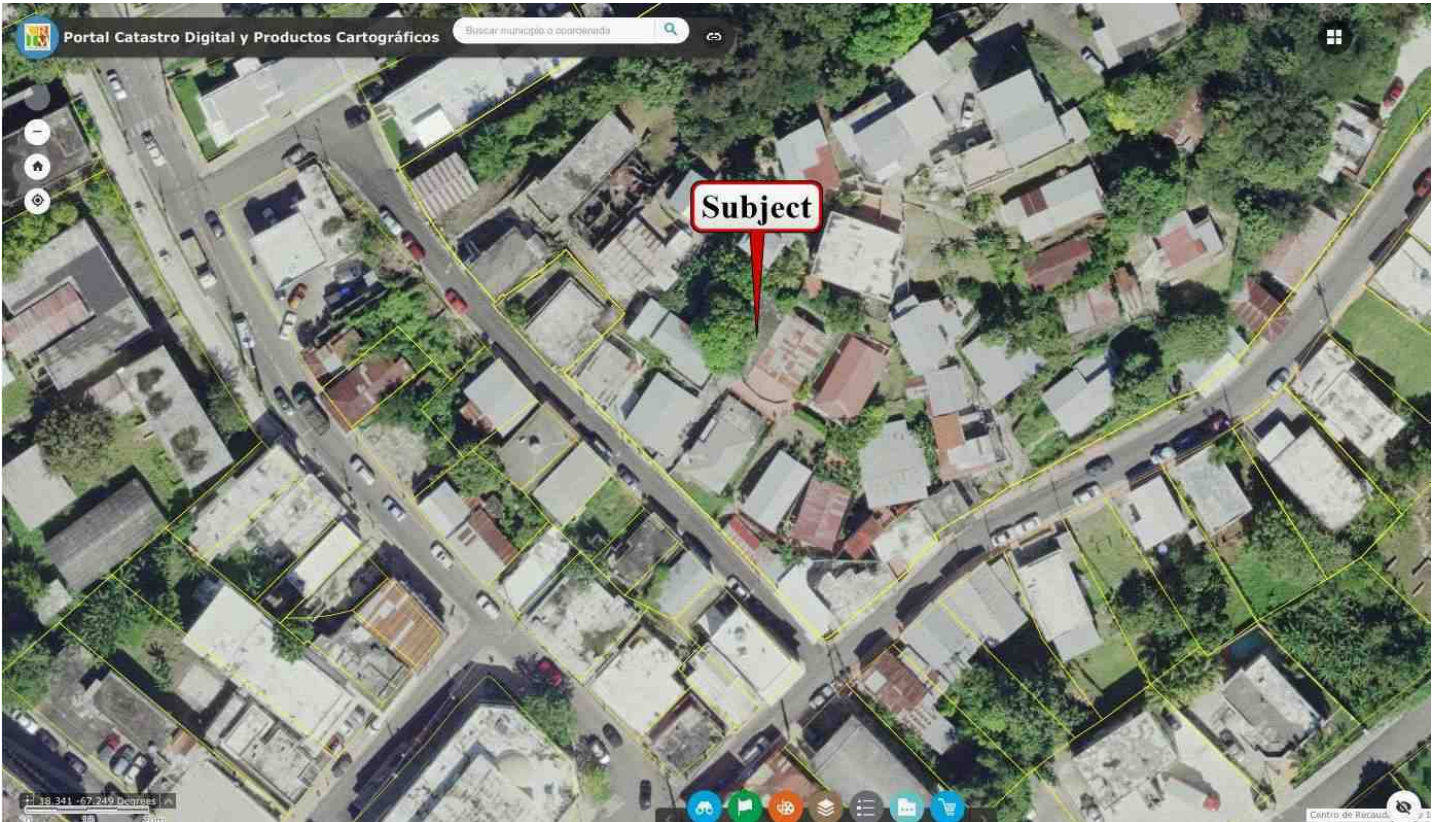

Zoning Map

Owner	Santos Rodríguez Olmeda				
Property Address	Lot #30 Miramar Street, Cerro Miramar Community, Pueblo Ward				
City	Rincon	County		State	PR Zip Code 00677
Lender/Client	N/A				

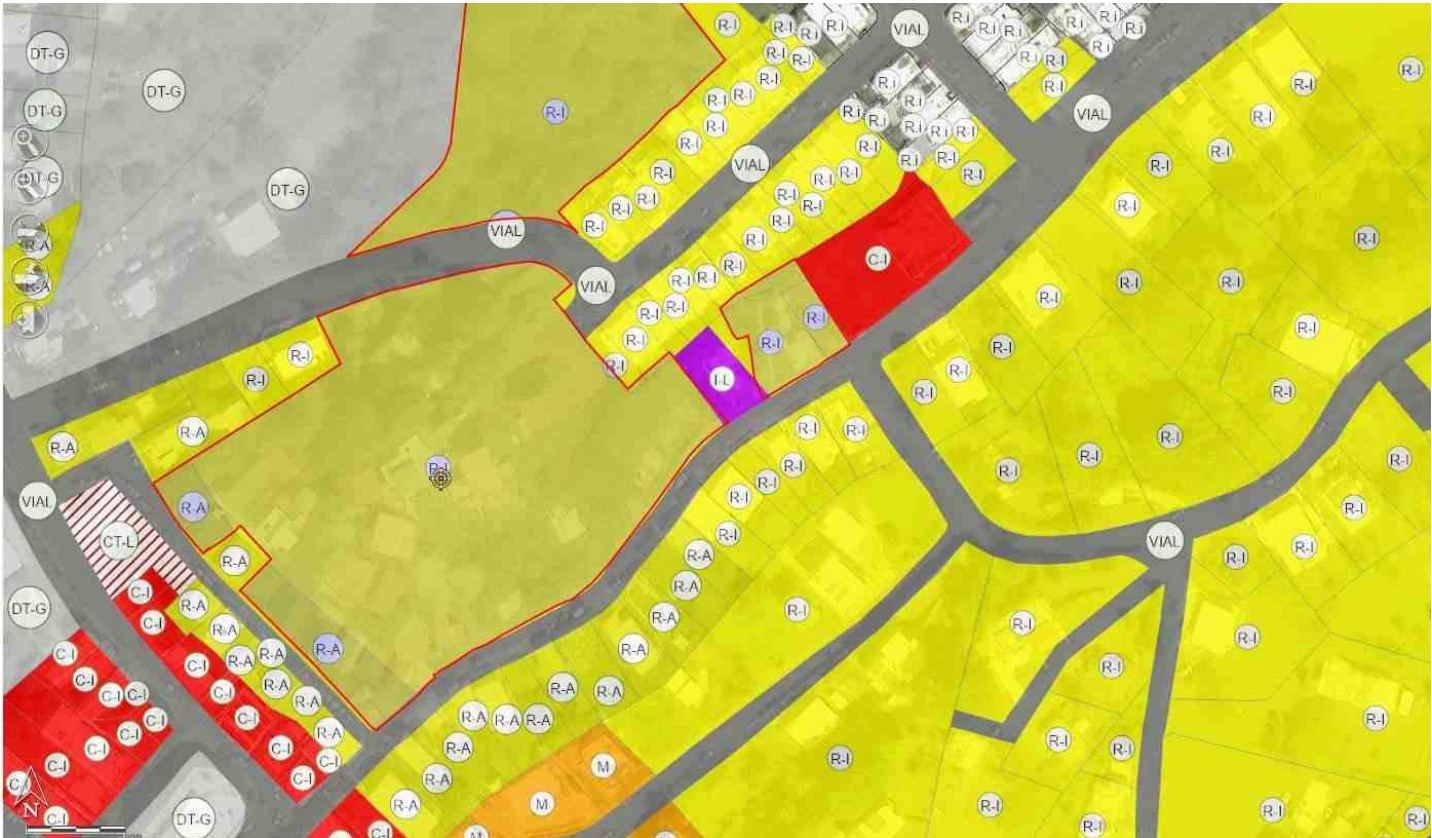

Topography Map

Owner	Santos Rodríguez Olmeda				
Property Address	Lot #30 Miramar Street, Cerro Miramar Community, Pueblo Ward				
City	Rincon	County	State	PR	Zip Code 00677
Lender/Client	N/A				

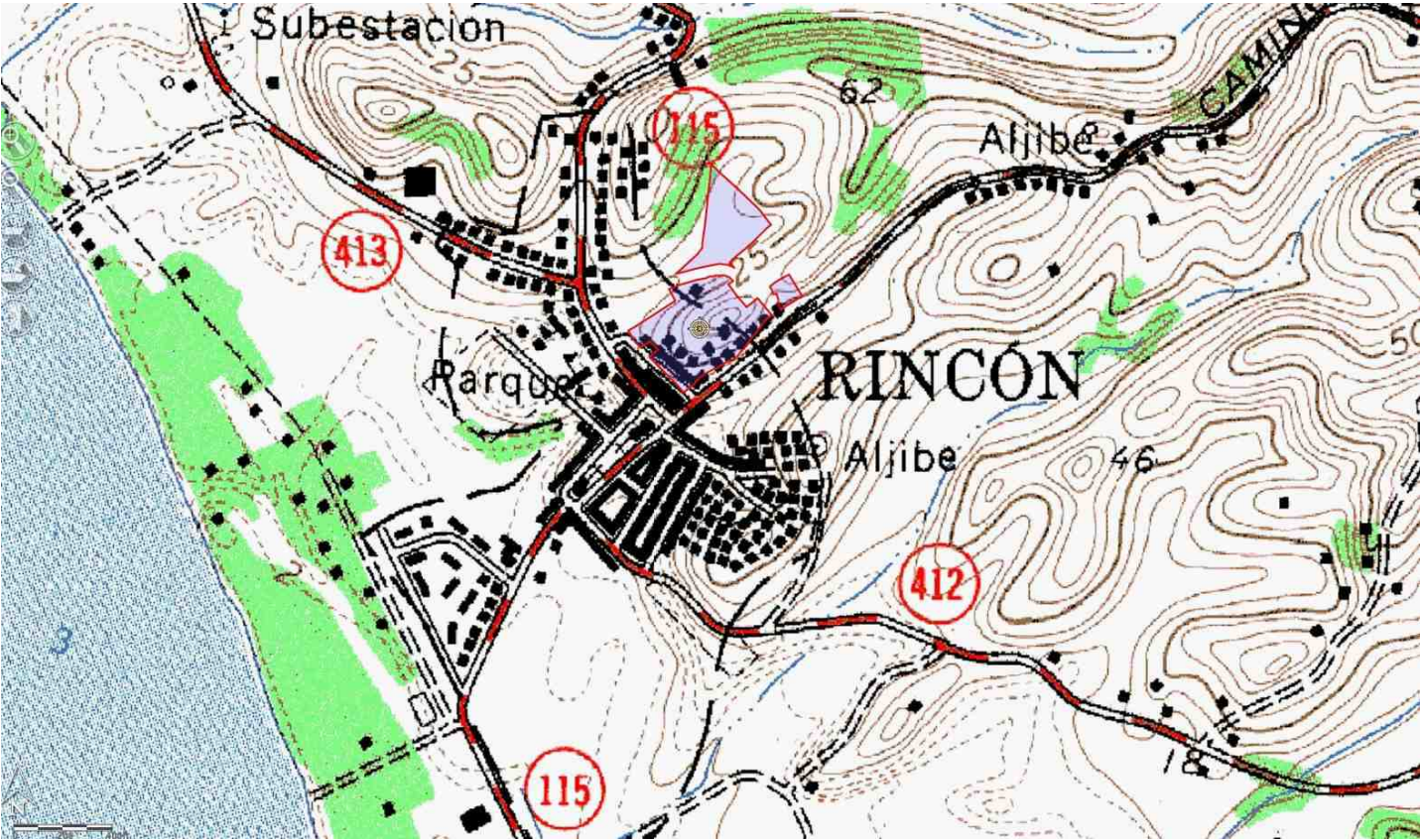

Flood Map

Owner	Santos Rodríguez Olmeda				
Property Address	Lot #30 Miramar Street, Cerro Miramar Community, Pueblo Ward				
City	Rincon	County	State	PR	Zip Code 00677
Lender/Client	N/A				

