

① PLANTA ARQUITECTÓNICA
1:75

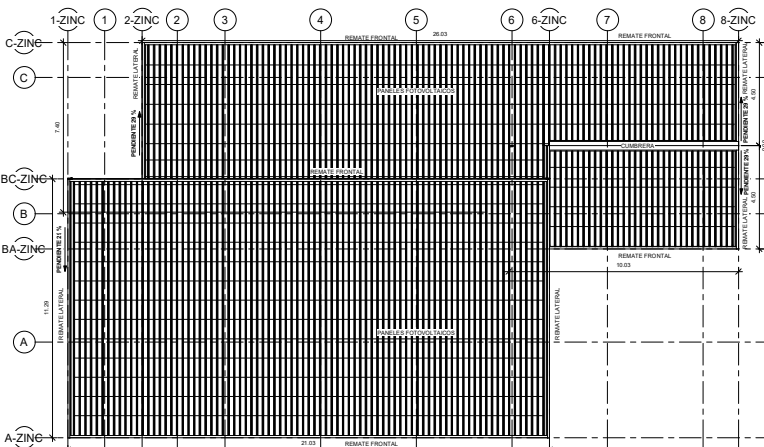

② PLANTA ARQUITECTÓNICA DE TECHO
1:75

PROYECTO PURPLE HOUSE

NOTIFICACIÓN DE PROPIEDAD INTELECTUAL. DERECHOS DE AUTOR. LOS PROFESIONALES ECONÓMICOS RESPONSABLES, ARQUITECTOS, INGENIEROS CIVILES, INGENIEROS ELÉCTRICOS, INGENIEROS ELECTROMECÁNICOS, INGENIEROS HIDRÁULICOS, MAESTROS PLOMEROS Y TÉCNICOS, LOS CUYOS NOMBRES SE ENCONTRAN EN EL LISTADO DE AUTORES SOBRE LOS SERVICIOS QUE FUERON CONTRATADOS PARA ELABORAR PARA EL PROPIETARIO, EXPRESAMENTE RENUNCIANDO IRREVOCABLEMENTE A TODOS ESOS DERECHOS Y LOS CEDIENDO AL PROPIETARIO, O SEA, PLANO ORIGINAL, FOLIO, CONCEPTOS Y/O TEXTUALES, DISEÑO, DIBUJOS, CALCULO, MEMORIA TÉCNICA, INFORMES, DOCUMENTOS Y TODOS LOS DEMÁS CONTENIDOS INTELLECTUAL, MORAL, Y DE FORMA MATERIAL, CONTINENTE EN ESTE DOCUMENTO Y QUE GUARDEN REFERENCIA DIRECTA O INDIRECTAMENTE CON ESTE PROYECTO, CONSTITUYEN PATRIMONIO INTELECTUAL EXCLUSIVO DEL PROPIETARIO. QUEEN PROPIA, SEGUN SUS INSTRUCCIONES, CONTINUA MODIFICAR, CORRIGIR, COMPAR, REELABORAR, O DE CUALQUIER FORMA REFORMA CAMBIO O AL MENOS A LA FORMA PLANO SEGUN LA NORMATIVA DE LA REPUBLICA DE PANAMA, INCLUYENDO PERU UN LANTARNA A LA DISEÑACIÓN Y MODIFICACIÓN DE NUEVOS PROFESIONALES ECONÓMICOS QUE FUNGIRAN COMO RESPONSABLES DEL PROYECTO, PROHIBIDA LA REPRODUCCIÓN TOTAL O PARCIAL, Y EL USO DEL CONTENIDO SIN CONSENTIMIENTO ESCRITO DEL PROPIETARIO.

PROPIETARIO
CARLOS PAES DE BARROS VETTOR
UBICACION
Lugar Vista Alegre
Corregimiento de San José
Distrito de San Carlos
Provincia de Panamá Oeste

ARQUITECTO IDÓNEO
MILCIADES RODRIGUEZ
FECHA
Abril 2025
FIRMA DEL PROPIETARIO

CARLOS PAES DE BARROS VETTOR
E-8-158946

APROBADO

DIRECCIÓN DE OBRAS Y CONSTRUCCIONES MUNICIPALES

PLANTA ARQUITECTÓNICA
PLANTA BAJA & TECHO

ESC. INDICADA
AR-02