

LOCALIZACION REGIONAL ESCALA 1/25000

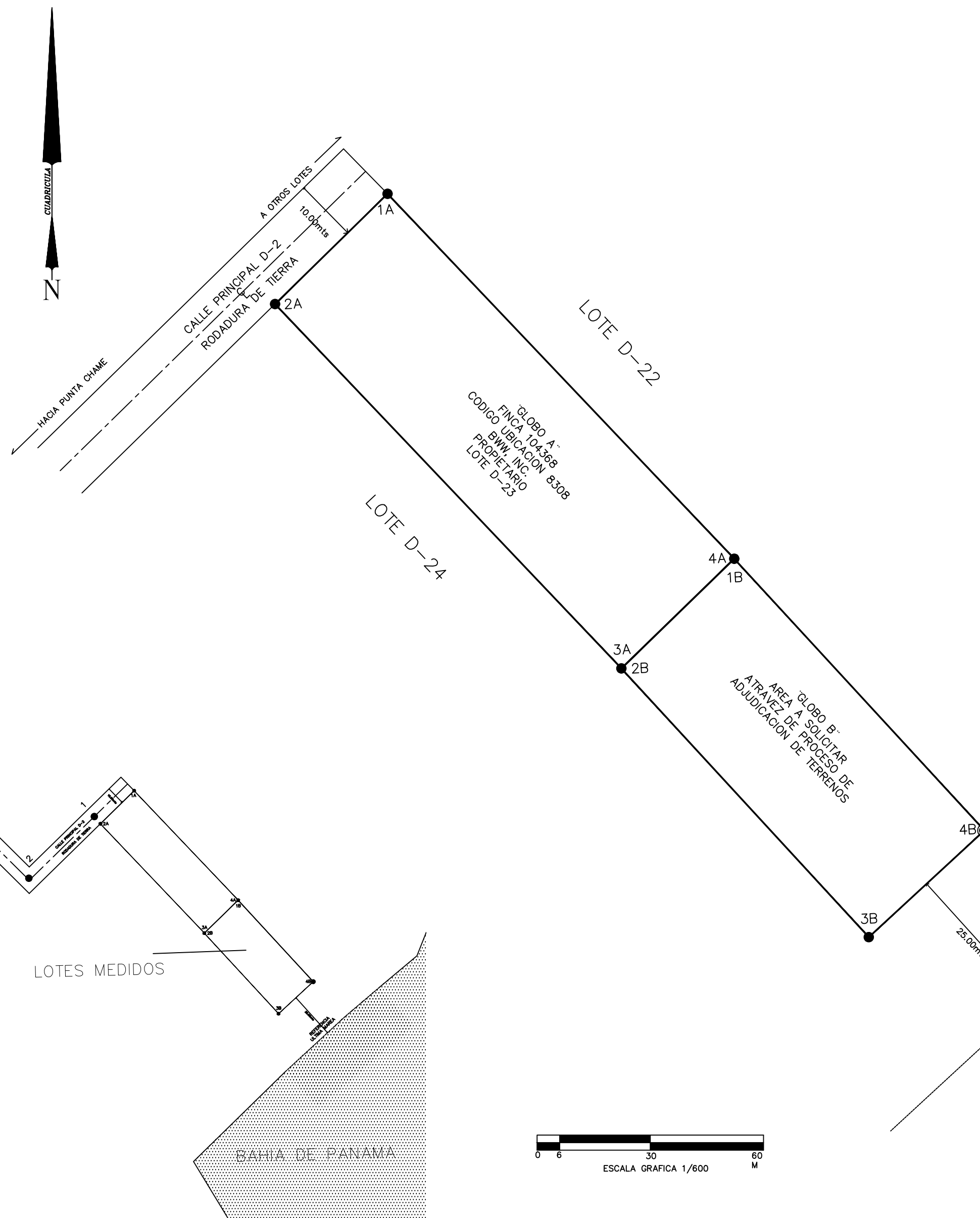

DATOS DE CAMPO GLOBO "A"				
VERTICE	DISTANCIA	DIRECCION	NORTE	ESTE
1A-2A	25.00 M	S45° 35' 10"W	955563.106MN	642296.218ME
2A-3A	80.00 M	S43° 33' 19"E	955545.589MN	642278.339ME
3A-4A	25.00 M	N45° 50' 19"E	955487.692MN	642333.387ME
4A-1A	80.00 M	N43° 32' 34"W	955505.117MN	642351.330ME
AREA: 0 HAS + 2000.0 M2				

DATOS DE CAMPO GLOBO "B"				
VERTICE	DISTANCIA	DIRECCION	NORTE	ESTE
1B-2B	25.00 M	S45° 50' 19"W	955505.117MN	642351.330ME
2B-3B	58.05 M	S42° 38' 52"E	955487.692MN	642333.387ME
3B-4B	25.00 M	N47° 19' 22"E	955444.995MN	642372.715ME
4B-1B	58.70 M	N42° 38' 45"W	955461.942MN	642391.095ME
AREA: 0 HAS + 1459.42 M2				

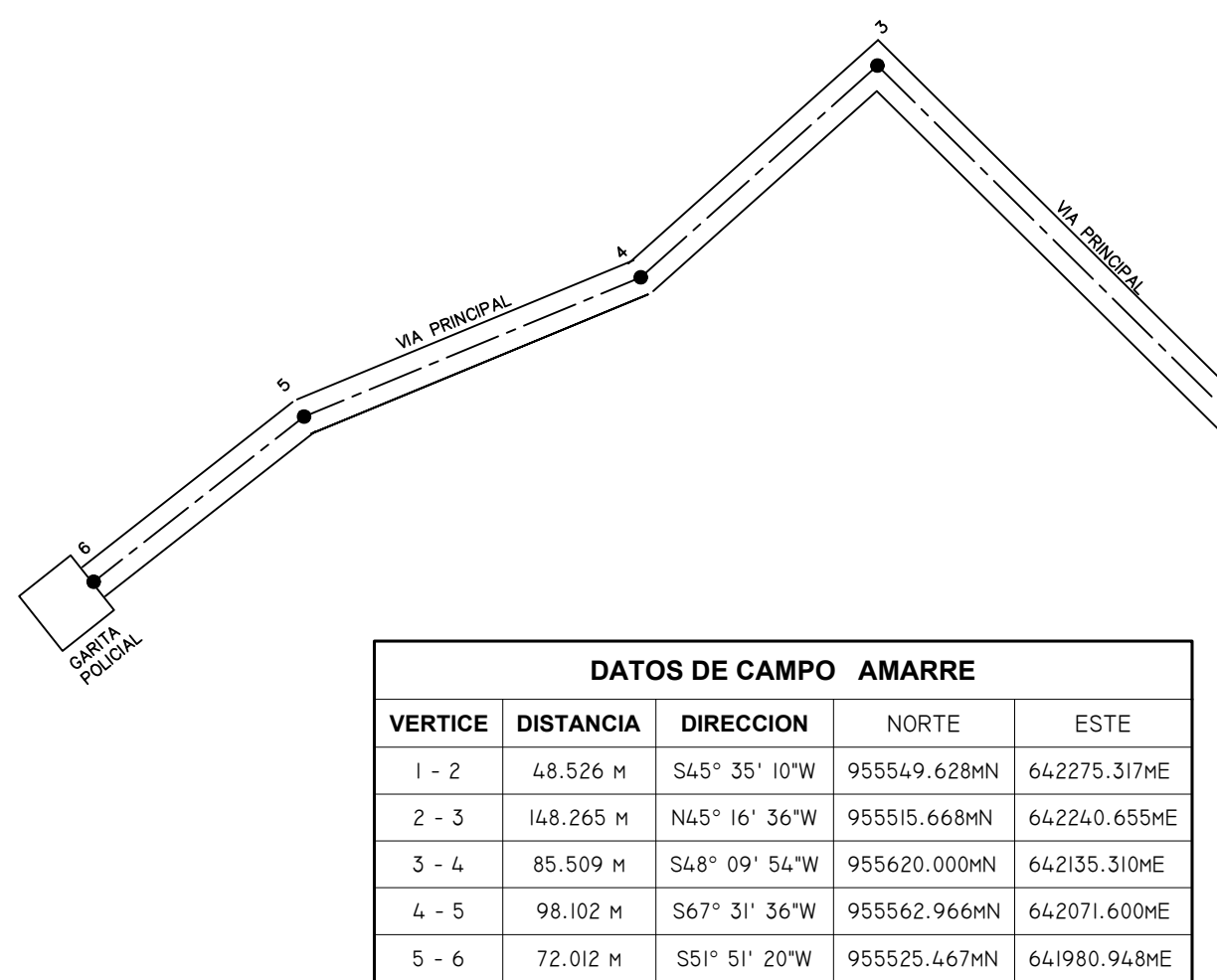

DATOS DE CAMPO AMARRE				
VERTICE	DISTANCIA	DIRECCION	NORTE	ESTE
1 - 2	48.526 M	S45° 35' 10"W	955549.628MN	642275.317ME
2 - 3	148.265 M	N45° 16' 36"W	955515.668MN	642240.655ME
3 - 4	85.509 M	S48° 09' 54"W	955620.000MN	642135.310ME
4 - 5	98.102 M	S67° 31' 36"W	955562.966MN	642071.600ME
5 - 6	72.012 M	S51° 51' 20"W	955525.467MN	641980.948ME

DETALLE DE AMARRE
ESCALA 1/3000

PT-REF
ANATI
N: 955478.089
E: 642410.071

PT-REF
ANATI
N: 955461.942
E: 642391.095

- NOTAS:**
1. SE UTILIZO EL NORTE VERDADERO.
 2. EQUIPO GPS ASHTECH SERIE PROMARK 3/100/200/500 ANTENA GPS
 3. ESTACION TOTAL TOPCON SERIE GTS-246NW,
 4. SE COLOCARON MONUMENTOS DE CONCRETOS EN TODOS LOS VERTICES.
 5. EL POLIGONO CORRESPONDE A LA LINEA DE PROPIEDAD.
 6. PLANO DE REFERENCIA N°83-32613-A

REPUBLICA DE PANAMA

PROVINCIA: PANAMA OESTE DISTRITO: CHAME
CORREGIMIENTO: PUNTA CHAME LUGAR: PUNTA CHAME

PLANO REPRESENTATIVO DE LOTE DE TERRENO BALDIO GLOBO "B" QUE SERA SOLICITADO EN COMPRA A LA AUTORIDAD NACIONAL DE TIERRAS ANATI A FAVOR DE:

BWW, INC.

AREAS: VER DATOS DE CAMPO

LEVANTO: JORGE RODRIGUEZ.
CALCULO: JORGE RODRIGUEZ.
DIBUJO: JORGE RODRIGUEZ
LICENCIA: N°2014-304-022
CEDULA: N°2-728-1016

ESCALA: 1/600

FECHA: MAYO 2022.