

LOCALIZACION REGIONAL
ESCALA: 1: 50,000

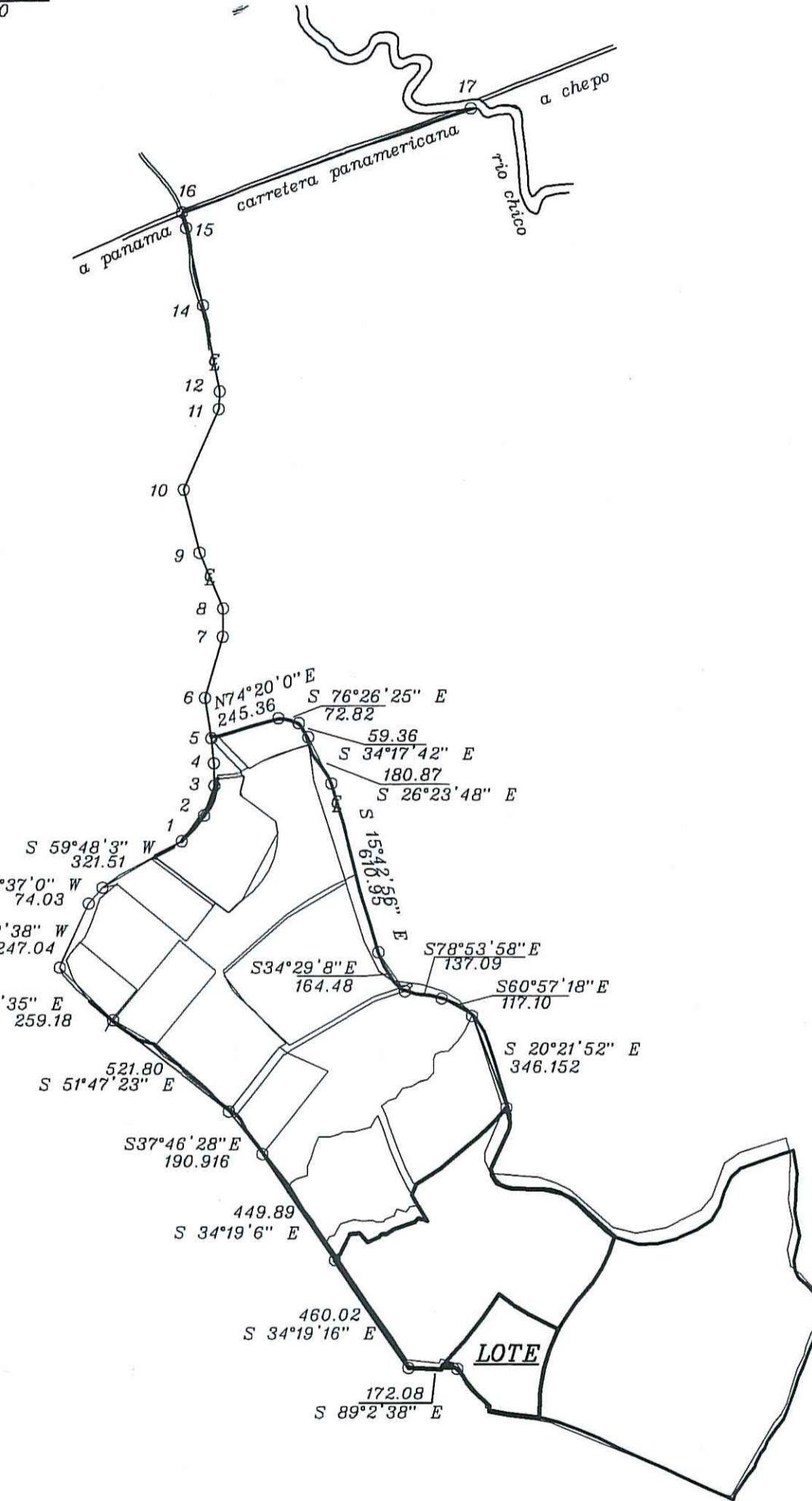

DETALLE DE AMARRE
ESCALA: 1: 20,000

DATOS DE AMARRE

ESTACION	DISTANCIA	RUMBO
1 - 2	119.11	N 41°35'57" E
2 - 3	109.73	N 19°26'16" E
3 - 4	78.84	N 1°15'0" W
4 - 5	87.60	N 5°48'0" W
5 - 6	142.00	N 8°44'35" W
6 - 7	223.00	N 16°22'37" E
7 - 8	99.20	N 0°42'25" E
8 - 9	210.50	N 22°52'11" W
9 - 10	226.50	N 14°3'11" W
10 - 11	307.00	N 23°36'31" E
11 - 12	62.00	N 3°44'49" E
12 - 14	305.50	N 1°15'41" W
14 - 15	275.00	N 12°9'17" W
15 - 16	56.30	N 14°58'18" W
16 - 17	1076.34	N 70°35'0" E

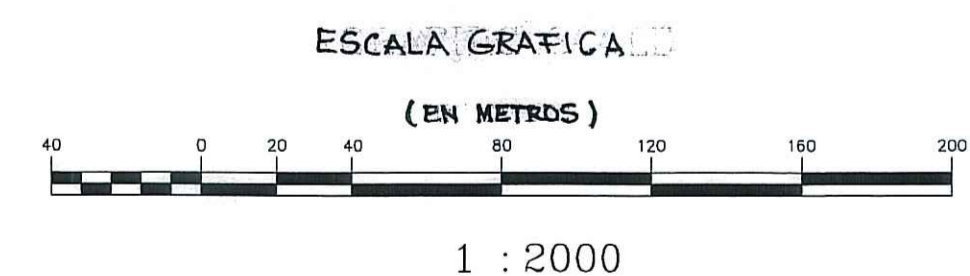

DATOS DE CAMPO

ESTACION	DISTANCIA	RUMBO
35A - 36	3.92	S 32°51'17" W
36 - 37	216.46	S 10°40'47" W
37 - 38	23.80	S 3°25'23" W
38 - 39	60.39	S 1°34'57" W
39 - 40	24.54	N 83°21'37" W
40 - 41	86.77	N 85°18'30" W
41 - 42	65.23	N 78°35'5" W
42 - 43	19.66	N 0°5'34" E
43 - 44	79.21	N 46°16'7" W
44 - 45	32.07	N 39°36'22" W
45 - 46	45.92	N 30°29'4" W
46 - 47	16.02	N 42°24'7" W
47 - 48	47.78	N 68°16'7" W
48 - 48A	302.42	N 38°23'1" E
48A - 48B	127.53	S 66°1'44" E
48B - 35A	114.86	S 64°16'34" E

DATOS DE CURVA

ESTACION	RADIO	DELTA	AREA
36 - 37	653.90	19° 02' 56"	-1,302.23 M2
48 - 48A	1865.82	10° 24' 58"	-1,387.04 M2
48A - 48B	844.42	8° 39' 41"	-205.04 M2
48B - 35A	879.25	7° 29' 24"	-143.81 M2

AREA = 9 Has + 9,604.33 M2 ✓

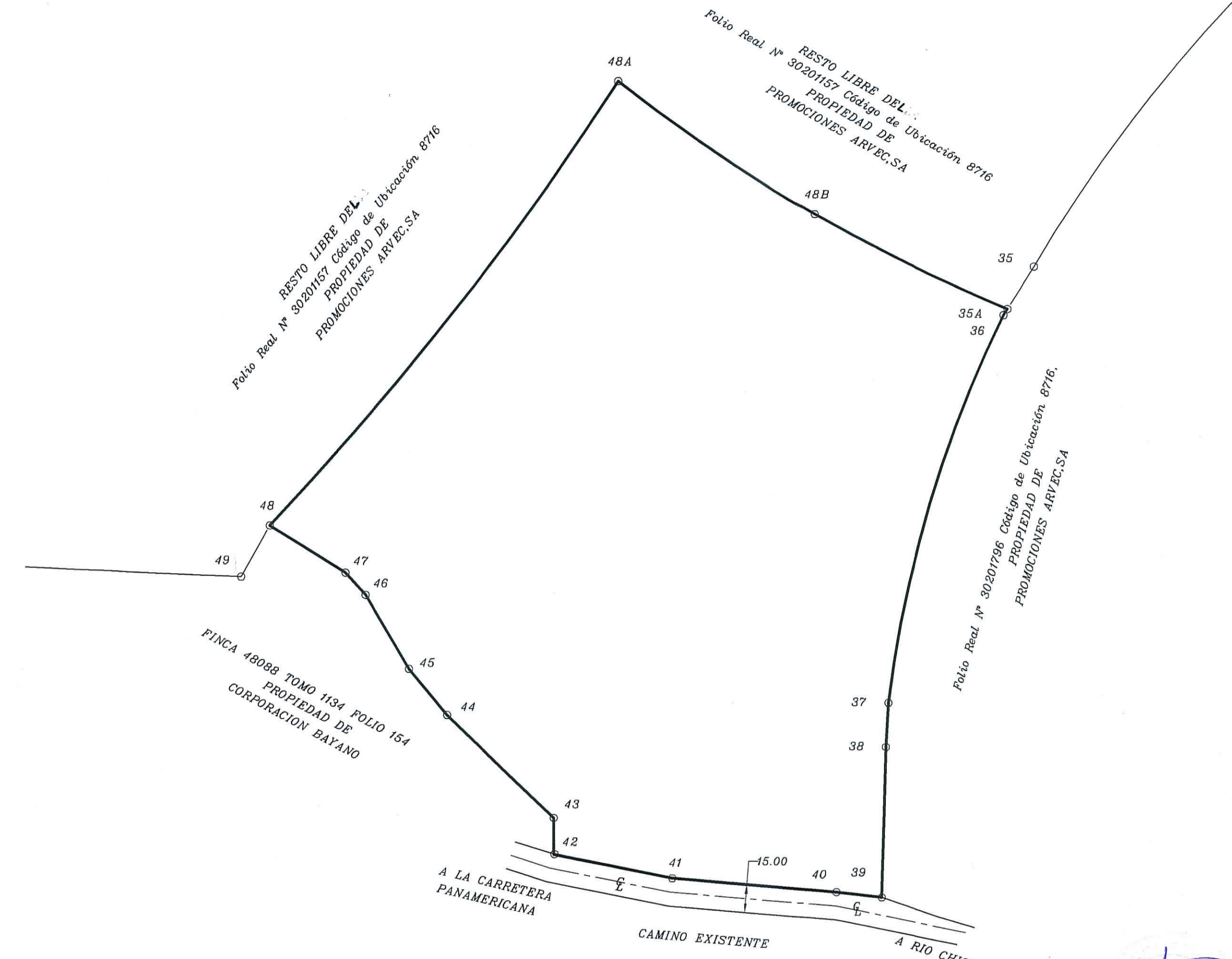

MINISTERIO DE VIVIENDA Y ORDENAMIENTO TERRITORIAL
VICE-MINISTERIO DE ORDENAMIENTO TERRITORIAL
DIRECCION NACIONAL DE VENTANILLA UNICA
REGION DE
CERTIFICADO PARA EFECTUAR TRANSACCIONES
CON LOTES DE LAS UBANIZACIONES
Segun Ley No. 61 de 23 de octubre de 2017 y el Decreto Ejecutivo No. 36 de
31 de agosto de 1998. La Direccion Nacional de Ventanilla Unica certifica
que segun planos, pueden ser inscritos los siguientes lotes:

CERTIFICADO NO. 362
REGISTRADO POR: Verbet Ullal

DESCGLOSE DE AREA

AREA DEL FOLIO REAL 30201157	52 Has + 4,809.44 M2
AREA A SEGGAR	9 Has + 9,604.33 M2 ✓
RESTO LIBRE DEL FOLIO REAL 30201157	42 Has + 5,205.11 M2

- NOTAS:**
- 1 EL POLIGONO ESTA REFERENCIADO AL NORTE MAGNETICO.
 - 2 TODOS LOS PUNTOS ESTAN DEBIDAMENTE MONUMENTADOS.
 - 3 PLANO DE REFERENCIA # 80817-138547

MINISTERIO DE VIVIENDA Y ORDENAMIENTO TERRITORIAL
VICE-MINISTERIO DE ORDENAMIENTO TERRITORIAL
DIRECCION NACIONAL DE VENTANILLA UNICA
POR OMISION, FALSEDAD Y/O ERROR EN LA INFORMACION SUBSTRANADA EN ESTE PLANO, ESTA CERTIFICACION SERA ANULADA.

DIRECCION DE MENSURA CATASTRAL
MAPOTECA
VALIDO PARA TRAMITAR EN MIVIOT
FIRMA: [Firma]
FECHA: 8/3/17

REPUBLICA DE PANAMA
AUTORIDAD NACIONAL DE ADMINISTRACION DE TIERRAS
DIRECCION NACIONAL DE TITULACION Y REGULACION
PLANO No. 80817-139443
Correcto de conformidad con los Datos de Campo Presentados.
Ley 59 de 3 de Octubre de 2010
RESOLUCION 206 DEL 6 DE ABRIL DE 2009
PANAMA 8 Marzo DE 2017

REGISTRADO
Agricultor Oficial Revisor
Jefe del Depto. de Mensura y Mapeo

80817-139443
Plano No. 80817-139443
Superficie 9 Has + 9604.33 m2
Ante que se otorga la inscripción
Domingo ADAMES Abrego
4343 J-G-52
Actuaria: 420
Geometra: 420
Fecha: 8-3-17

PLANO ESCANEADO
DEPTO. DE MENSURA Y MAPEO
8 MAR 2017

PROPIETARIO - PROMOCIONES ARVEC, SA
REP LEGAL - ALVARO RUIZ DE VELASCO
PASAPORTE AAJ218104

REPUBLICA DE PANAMA
PROVINCIA: PANAMA
CORREGIMIENTO: POCOA
DISTRITO: PANAMA
LUGAR: SAN ANTONIO

GLOBO DE TERRENO SEGREGADO DEL
Folio Real N° 30201157 Código de Ubicación 8716 PROPIEDAD DE:
PROMOCIONES ARVEC, SA
PARA FORMAR FINCA APARTE A FAVOR DE
PROMOCIONES ARVEC, SA

AREA = 9 Has + 9,604.33 M2 ✓

PREPARADO POR: DOMINGO ADAMES
REVISADO POR: DOMINGO ADAMES
CALCULADO POR: DOMINGO ADAMES
DIBUJADO POR: R.D.C.S.

ESCALA: 1 / 2000
FECHA: FEBRERO DE 2017

INGENIERO EN GEOMETRIA Y TOPOGRAFIA
LICENCIADO EN TOPOGRAFIA
LICENCIADO EN GEOMETRIA Y TOPOGRAFIA

11 MAR 2017
LEY 15 DEL 26 DE ENERO DE 1999
COMISION TECNICA DE INGENIERIA Y ARQUITECTURA

80817-139443
1:2000
1/3/17